

Bel Air

CAMPING ★★★★★

DEPUIS 1936

www.belairpornichet.fr

BRETAGNE SUD / BAIE DE LA BAULE / LOIRE ATLANTIQUE 44



Le Bel Air, c'est plus qu'un lieu unique en bord de plage.
C'est notre histoire familiale et celle de vos vacances, ce depuis plus de 80 ans. Une aventure qui perdure, faite d'émotions et de souvenirs.



Un complexe aquatique chauffé de 400m²

avec piscine couverte et piscine ludique (bain à remou, rivière contre courant...) ouvertes de mars à novembre.



Club de plage à 50m

cours de natation encadrés, location de kayaks et de paddles. Snacking pour profiter de la plage en famille ou entre amis.



Situé à 50m de la plage de Bonne Source

à Pornichet entre La Baule et Saint Nazaire découvrez une région riche et variée pour repartir avec des souvenirs plein la tête.



Animations 7J/7 pour petits et grands

en juillet et août du matin au soir : animations enfants, ados, soirées, spectacles, repas-spectacles.



Restaurant

Résidents ou vacanciers extérieurs, profitez de la terrasse et d'une carte variée pour repas ou une simple pause.



Espace bien être

sauna pour 4 personnes, une large carte de soins (massages, épilations...) pour ajouter un dépaysement total à vos vacances.



Location de salle

pour événements familiaux et professionnels profitez d'une organisation personnalisée selon vos besoins et le nombre d'invités.



Situé à 50 mètres de la mer sur la Baie de La Baule
Un parc aquatique intérieur et extérieur chauffés

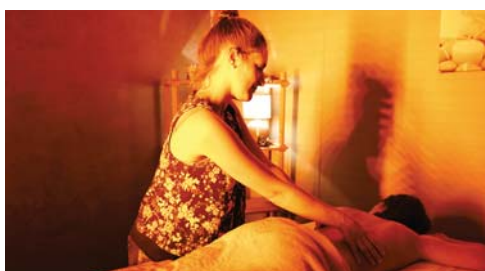

► Hébergements 2019



Tente Lodge 2 chambres (4 personnes)

Modèle Sahari Junior

4 de l'année 2014 et 9 de l'année 2015

* Photos et plan non contractuels

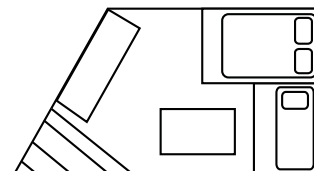

Chalet Safari Quartier VIP (4 personnes)

Modèle La Cabane - 4 de l'année 2019

* Photos et plan non contractuels

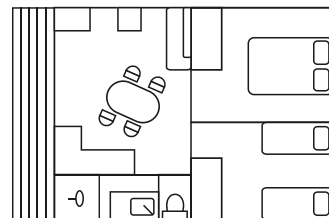

1 chambre (2 personnes)

Modèle en gestion locative

* Photos et plan non contractuels

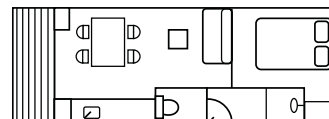

1 chambre insolite Quartier VIP (2 personnes)

Modèle Roulotte IRM - 5 de l'année 2011

et 2 de l'année 2012

* Photos et plan non contractuels

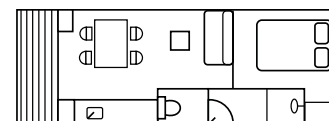

► Hébergements 2019



2 chambres «Économique» (4 personnes)

Modèle en gestion locative

* Photos et plan non contractuels

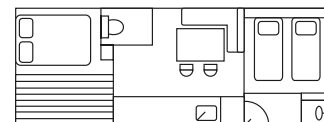

2 chambres «Confort» (4 à 6 personnes)

Modèles IRM Riviera ou 1 modèle IRM Loggia

ou Gestion Locative : 2 de l'année 2012, 2 de l'année 2011, 4 de l'année de 2010, 2 de l'année de 2008

et 2 de l'année de 2007 * Photos et plan non contractuels

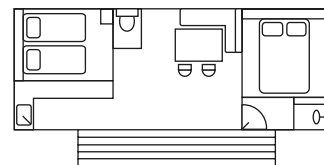

2 chambres PMR Life (4 personnes)

1 Modèle IRM Life de 2019

* Photos et plan non contractuels

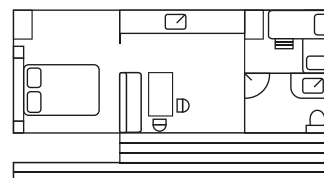

2 chambres «Confort» Quartier VIP (4 à 6 personnes)

7 modèles O'hara 724 de l'année 2019

2 modèles IRM Loggia de l'année 2010

2 modèles IRM Riviera de l'année 2007

*Photos et plan non contractuels

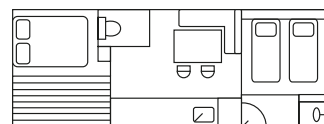

► Hébergements 2019



2 chambres «Luxe» Quartier VIP (4 à 6 personnes)

3 Modèles O'hara 784 de 2017

* Photos et plan non contractuels

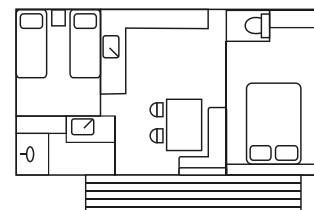

2 chambres TAOS Quartier VIP (4 à 6 personnes)

6 Modèles Louisiane TAOS de 2017

* Photos et plan non contractuels

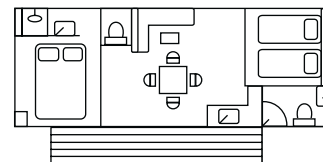

3 chambres «Économique / Confort / Luxe» (6 personnes)

Modèles en gestion locative

* Photos et plan non contractuels

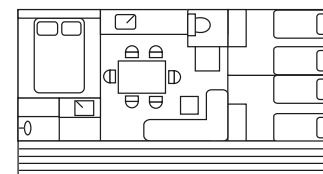

3 chambres «Confort» Quartier VIP (6 personnes)

1 Modèle IRM Riviera panoramique de l'année 2009

* Photos et plan non contractuels

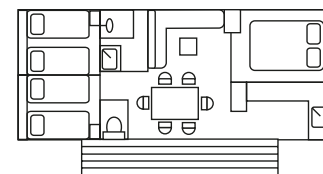

► Hébergements 2019



3 chambres «Luxe» Quartier VIP (6 personnes)

Modèles O'hara 884
1 de l'année 2019 et 13 de l'année 2017

Photos et plan non contractuels

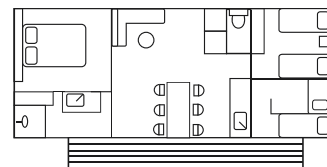
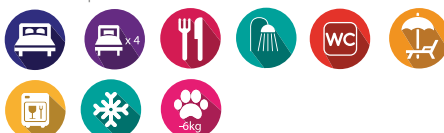

3 chambres «Luxe» Vue Mer (6 personnes)

6 modèles Ohara de l'année 2016,
1 modèle Rapidhome de 2013
1 modèle Iliade de 2004

Photos et plan non contractuels

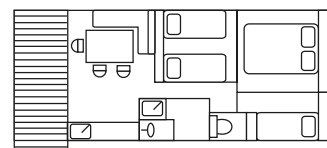
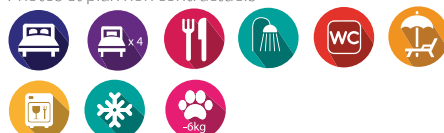

Maison de 80m², 3 chambres avec étage

10 maisons de l'année 2019 dont 2 PMR
Photos et plan non contractuels

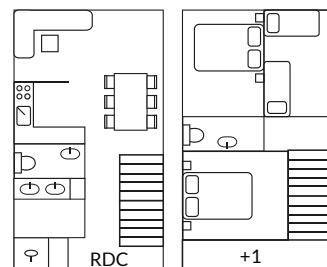

► Tarifs locatifs 2019

Location à la nuitée semaine et court séjour

En cas de départ anticipé, aucun remboursement ne sera possible. Il sera demandé à l'arrivée : **une caution de 300,00 € pour les mobil-homes, le port de bracelets de reconnaissance**, et pour les mobil-homes le paiement du solde du séjour.

In case of earlier departure, no refund will be accepted. You will be asked on arrival **to wear a recognition bracelet. For Mobile home, a deposit of 300,00 euros and the paiement of the balance of the stay have to be done.**

Tarifs Locations à la nuitée semaine et court séjour 2019 (hors week-ends, ponts et jours fériés)								
	29/03 au 29/06 *	29/06 au 06/07 **	06/07 au 20/07 **	20/07 au 03/08 **	03/08 au 17/08 **	17/08 au 24/08 **	24/08 au 31/08 **	01/09 au 03/11 *
Tente Lodge 2 chambres	41	64	83	95	105	95	64	41
Mobil-home 1 chambre	43	67	87	99	110	99	67	43
Mobil-home 1 ch Insolite Quartier VIP	46	72	92	106	117	106	72	46
Mobil-home 2 ch Economique	48	74	95	109	121	109	74	48
Mobil-home 2 ch Confort + PMR	57	90	115	132	146	132	90	57
Mobil-home 2 ch Confort Quartier VIP	59	92	118	135	150	135	92	59
Mobil-home 2 ch Luxe Quartier VIP	69	107	138	158	175	158	107	69
Mobil-home 2 ch Taos Quartier VIP	90	141	181	208	230	208	141	90
Chalet Safari 2 ch Quartier VIP	81	126	162	185	205	185	126	81
Mobil-home 3 ch Economique	59	91	117	134	149	134	91	59
Mobil-home 3 ch Confort ou Mobil-home 3 ch Confort Quartier VIP	70	109	140	161	178	161	109	70
Mobil-home 3 ch Luxe ou Mobil-home 3 ch Luxe Quartier VIP	80	125	160	183	203	183	125	80
Mobil-home 3 ch Luxe Vue Mer	83	129	165	190	210	190	129	83
Maison 3 ch 80 m2 Quartier VIP	130	202	260	298	330	298	202	130

* Document non contractuel

► Tarifs locatifs 2019

Location en week-end et ponts

	Locations week-ends et ponts 2019			
	29 et 30 mars 26 et 27 avril ---- 4 et 5 octobre 11 et 12 octobre 18 et 19 octobre 25 et 26 octobre 1 et 2 novembre	5 et 6 avril 12 et 13 avril 1er mai, 3 et 4 mai 8 mai, 10 et 11 mai 17 et 18 mai 24 et 25 mai 14 et 15 juin 21 et 22 juin 28 et 29 juin	19 et 20 avril Pâques 21 et 22 avril Ascension 30, 31 mai et 1 juin 7 et 8 juin Pentecôte 9 et 10 juin	31 août 6 et 7 septembre 13 et 14 septembre 20 et 21 septembre 27 et 28 septembre
Tente Lodge 2 chambres	46	55	78	55
Mobil-home 1 chambre	56	67	95	67
Mobil-home 1 ch Insolite Quartier VIP	60	71	102	71
Mobil-home 2 ch «Économique»	62	74	105	74
Mobil-home 2 ch «Confort» + PMR	74	89	127	89
Mobil-home 2 ch «Confort» Quartier VIP	77	91	130	91
Mobil-home 2 ch «Luxe» Quartier VIP	89	107	152	107
Mobil-home 2 ch Taos Quartier VIP	117	140	200	140
Mobil-home 3ch «Économique»	76	91	129	91
Mobil-home 3ch «Confort» ou Mobil-home 3 ch «Confort» Quartier VIP	91	108	154	108
Mobil-home 3ch «Luxe» ou Mobil-home 3 ch «Luxe» Quartier VIP	104	124	176	124
Mobil-home 3 ch «Luxe» Vue Mer	107	128	182	128
Maison 3 ch 80 m ² Quartier VIP	168	201	286	201
Chalet Safari 2 ch Quartier VIP	105	125	178	125

* Document non contractuel

► Tarifs locatifs 2019

Services supplémentaires

	Services 2019	
Kit draps 2 personnes	2 draps 1m40, 2 taies	15€
Kit draps 1 personne	2 draps 90cm, 1 taie	13€
Kit serviettes	1draps de bain et 1 serviette	10€
Ménage	Tarif de base pour 1 heure puis 26€ par Heures supplémentaires	75€
TV	Tarif à la nuitée hors saison Tarif à la nuitée Juillet & Août	3/5€
Chaise haute	Tarif à la nuitée	4€
Poussette	Tarif à la nuitée	5€
Baignoire bébé	Tarif à la nuitée	3€
Lit parapluie	Tarif à la nuitée	5€
Location de vélos	Demis-journée	8,50€
	Journée	10€
	Semaine	40€

* Document non contractuel

► Tarifs emplacements 2019

Taxe de séjour incluse

Sur un terrain de 6 hectares partiellement boisé et fleuri vous trouverez 174 emplacements résidentiels, 64 locatifs, 17 hébergements insolites, 10 maisons en locations à l'année, 25 emplacements de camping et 7 emplacements pour camping-cars.

Que vous ayez une tente ou une caravane, nous vous proposons des emplacements ayant une superficie d'environ 80m². Des équipements sanitaires sont disponibles à proximité, équipés pour les personnes à mobilité réduite. Si vous venez en Camping-Car, nous pouvons vous proposer des emplacements spécifiques ayant une superficie de 35 m², raccordés à l'électricité, l'eau et d'un système d'évacuation des eaux usées.

Le forfait camping donne droit par jour à un emplacement, deux personnes et le véhicule. Sur un emplacement, il n'est pas accepté plus de 6 personnes.

La réduction accordée pour les séjours à partir de 2, 7, ou 14 nuits, n'est possible qu'en cas de paiement de l'ensemble de celui-ci lors de l'arrivée. Les mineurs non accompagnés ne sont pas acceptés, une pièce d'identité sera demandée en arrivant à tous les occupants. Les caravanes double-essieux ne sont pas autorisées. Le gestionnaire pourra aussi exiger une pénalité forfaitaire pour incivilité de 50,00 € sans préjudice de tous dommages et intérêts que pourrait réclamer le camping. A cet effet, une caution dite d'incivilité de 100,00 € sera demandée à l'arrivée, elle sera restituée par courrier après le départ sous déduction de l'éventuelle application de la ou les pénalités forfaitaires.

Camping package entitles a day in one location, two persons and the vehicle. On a location, it is not accepted more than 6 people. The discount for stays from 2, 7 or 14 nights only possible in case of payment of all of it upon arrival. Unaccompanied minors are not allowed, identification will be required upon arrival to all occupants. Double-axle caravans are not allowed. The manager may also require a fixed penalty for rudeness 50.00 € without prejudice to any damage, liabilities and interests that could claim the campsite. For this purpose, a so-called incivility deposit of 100,00 € will be required on arrival, will be returned by mail after departure minus the potential application of the standard or penalties.

Tarif Emplacements à la nuitée pour deux personnes voir suppléments si plus				
	29/03 au 06/07 01/09 au 03/09	06/07 au 14/07 25/08 au 01/09	14/07 au 04/08	25/08 au 01/09
Forfait 21 nuits	23	46	50	53
Forfait 14 nuits	22	43	47	50
Forfait 7 nuits	20	40	43	46
Forfait 2 nuits	18	36	39	41
Forfait 1 nuit	14	29	31	33
Camping Car Box	11	22	24	25

		Suppléments à la nuitée		
		29/03 au 06/07	06/07 au 01/09	01/09 au 03/11
emplacements	Electricité 10 A	5	6	5
	Personne + de 12 ans	8	11	8
	Enfants 3 ans à 12 ans	5	6	5
	Enfants - de 3 ans	Gratuit	Gratuit	Gratuit
Véhicules supplémentaires		2	3	2
Visiteurs		Gratuit	Gratuit	Gratuit
Visiteurs Pack activités + 12 ans		8	11	8
Visiteurs Pack activités 3 à 12 ans		5	6	5
Animaux		5	6	5
Refrigérateur (caution 200€)		12	12	12

* Document non contractuel



► Contrat saison 2019

Location saisonniere // season rental

Comment avez-vous connu le camping ?

- Internet Guide / Publicité
- Office de tourisme Déjà client
- Passage Relations

How did you find us ?

- Internet Guide / Publicity
- Tourism office Regular customer
- Passing by Friends

Entre la SARL Camping Bel Air et le locataire désigné ci-dessous qui s'engage suivant le règlement et les conditions générales qu'il a lus et acceptés sans réserve / Between Camping Bel Air and the renter designed as following who agrees with these inside statements and the general conditions that are considered known.

RESPONSABLE / PERSON ON CHARGE

Nom / Name Prénom / First name

Date de naissance / Date of birth Adresse / Address

Code Postal / Zip code Ville / City E-Mail

Téléphone Portable

ACCOMPAGNATEURS / MEMBERS OF THE GROUP

Nom / Name Prénom / First name Date de naissance / Date of birth

Nom / Name Prénom / First name Date de naissance / Date of birth

Nom / Name Prénom / First name Date de naissance / Date of birth

Nom / Name Prénom / First name Date de naissance / Date of birth

Nom / Name Prénom / First name Date de naissance / Date of birth

Animal (poids, race : préciser) / Animal (Wheight, race: specify)

- de 6kg dans les locations

LOCATION DE MOBIL-HOME / RENT OF A MOBIL-HOME

Arrivée le (après 16 heures) / Arrival on the (after 16 hours).....

Départ le (avant 10 heures) / Departure on the (before 10 hours).....

Prix total du séjour / Total price of the stay

Une caution de 300,00€ pour les mobil-homes sera obligatoirement demandée contre la remise des clefs, en plus du paiement du solde du séjour. L'arrivée et le départ s'entendent du samedi au samedi en juillet et août. A refundable deposit of 300,00 for the mobil-homes will be asked on top of the payment , upon arrival. Arrival and departure are saturday to saturday in July and August

LOCATION D'EMPLACEMENT CAMPING

Nature de l'installation (caravane/tente/camping-car) / Type of installation (caravan/tent/camping car)

Branchement électrique (oui ou non) / Electricity (yes or no)

Choix Emplacement (supplément de 5 €)

Arrivée le (après 14 heures) / Arrival the (after 14 hours)

Départ le (avant 12 heures) / Departure on the (before 10 hours)

Prix total du séjour / Total price of the stay

La réservation ne sera effective qu'après réception de ce document complété, et du paiement de l'acompte de 30 % du séjour par chèque ou carte, soit un montant de

The reservation can only be accepted after receiving the payment of the 30% of the stay deposit by visa card, wich makes an amount of

Carte Visa N° / Visa Card N° Nom / Name Expire fin / Expire on

Le camping se réserve la possibilité de refuser la réservation. Dans ce cas l'acompte sera retourné ou non encaissé, et le présent document sera détruit.

Le locataire déclare avoir pris connaissance du règlement intérieur et des conditions générales de location, et les avoir acceptés, dans lesquels sont indiquées notamment les conditions d'annulation.

The campground can refuse this reservation. In that case the deposit will be sent back, not collected and this document destroyed.

The renter declares himself fully informed of the inside statements and general conditions of the campground, and accepting them, in wich are indicated the conditions of canceling a reservation with or not refund.

Date

Signature du locataire, précédée de la mention "lu et approuvé" / Signature of the renter, with mention "read and approved" :

CONDITIONS GÉNÉRALES DE LOCATION / GENERAL RENT CONDITIONS

- 1) Toute réservation ne sera effective qu'après réception de l'engagement de location dûment complété, accompagné d'un acompte déductible, représentant 30 % du montant du séjour, avec un minimum de 15,00 € (pour les petits séjours). En cas d'annulation, l'acompte sera conservé. Le Camping se réserve la possibilité de refuser la réservation, dans ce cas l'acompte sera retourné et le document d'engagement détruit.
- 2) Une demande de remboursement en cas de départ anticipé ou d'annulation de réservation, ne sera possible que dans les conditions suivantes : maladie grave ou accident grave, ou encore décès concernant vous, votre conjoint, l'un de vos ascendants, descendants, gendre, belle fille, frère, sœur, beau-frère ou belle-sœur. Dommages matériels atteignant vos biens propres et nécessitant impérativement votre présence. Licenciement, mutation ou modification des dates de congés imposées par l'employeur de vous ou votre conjoint. Accident ou vol total de votre véhicule et/ou caravane survenant sur le trajet direct pour se rendre sur le lieu du séjour. Toute demande devra être faite par écrit et accompagnée d'une justification du motif. Dans le cas d'un remboursement pour départ anticipé, le prix du séjour sera recalculé sur la base du forfait camping à la nuit.
- 3) Un retard de plus de 24 heures sur la date d'arrivée non signalé, entraînera : l'annulation de la réservation, la conservation de l'acompte, et donc la possibilité de louer l'emplacement.
- 4) La journée de location démarre à 14h00 et se termine le lendemain à 12h00. Pour les locatifs, la période de location est du samedi au samedi, démarre à 16h00 et se termine à 10h00.
- 5) Les mobil homes comprennent le gaz et l'électricité, mais pas les draps, ni le linge de maison. Un inventaire précis et chiffré du matériel mis à disposition sera remis avec les clés, à l'arrivée, et contrôlé au départ. Une caution de 300,00 € pour les mobil-homes sera demandée, elle sera restituée par courrier après le départ, sous déduction des détériorations ou manques ou frais de ménage fixés à 75,00 € la première heure et 26,00€ l'heure supplémentaire s'il est jugé nécessaire. Les chiens d'un poids supérieur à 6kg ne sont pas acceptés à l'intérieur des Mobil-Homes.
- 6) Pour la location de Mobil-Homes, le paiement est à effectuer le jour de l'arrivée.
- 7) L'installation devra être constamment garnie d'objets mobiliers en quantité suffisante pour répondre au paiement du séjour et de l'exécution des conditions.
- 8) La location de Mobil-Homes est pour un minimum de deux nuits, sauf en Juillet et Août où c'est à la semaine du Samedi au Samedi.
- 9) La location est saisonnière et précaire et non transmissible.
- 10) Les messages téléphoniques seront déposés dans les cases du courrier.
- 11) Sans avoir choisi l'un des forfaits de 2, 7, ou 14 nuits, avec nécessité d'un paiement d'avance, le séjour doit être payé toutes les semaines avant 20h00, et la veille du départ.
- 12) En cas de déclarations inexactes du locataire, d'infraction au règlement intérieur, ou à défaut d'exécution d'une seule des conditions générales, le contrat de location sera résilié de plein droit, le(s) client(s) sera expulsé, et les sommes versées resteront acquises au loueur à titre de dommages et intérêts.
- 13) Les emplacements sont pour certains ensoleillés, ombragés, semi ombragés, plats ou en pente, faciles ou difficiles d'accès, trop meubles, en longueur ou d'une autre forme, mieux adaptés pour une tente qu'une caravane, ou un camping-car ou inversement, ayant des arbres représentant un risque de chute de pommes de pins de sève ou de branchages, etc... Pour éviter tout malentendu, il nous est impossible de renseigner à distance et avec suffisamment de précision notre clientèle. Nous ne garantissons pas la nature des emplacements. Aucun de ces critères ne peut être réputé déterminant pour une réservation, et lorsqu'un client s'est installé, il est réputé avoir accepté l'emplacement pour l'avoir examiné et le connaître parfaitement.
- 14) Les paiements par Espèces, chèques, chèques vacances, cartes bancaires sont acceptés, à l'exclusion de tout autre mode de paiement.

- 1) To accept, a reservation the «rent contract» has to be completed, joint with a 30% deposit of the amount of all the stay, with a minimum of 15,00 € (for small stays). In case the reservation has to be canceled, the deposit would be kept. The camping has the possibility to refuse a reservation, in that case the deposit will be returned and the rent contract canceled.
- 2) A demand of refund for an anticipated departure or canceling of a reservation will only be possible under the following conditions: Serious illness or accident - death of the contractor, his wife or direct descendant, ascendant, brothers or sisters in law - serious damages to the belongings of the contractor that implicate the need of his presence - loss of employment - change of the vacation dates imposed by the company - total accident or robbery of the contractor's car, and/ or caravan, only if it happens on the way to stay in the camping. The demand has to be written, motivated, with the justifying documents. In case of a refund for anticipated departure, the total fee due will be re-calculated, based on the package deal by night without discount.
- 3) On arrival, to be late of more than 24h without telling in advance will implicate canceling of the reservation, keeping the deposit, and the possibility for the camping to re-rent the pitch.
- 4) The day of rental starts at 14h00 and ends on the next day at 12h00. For the Mobil homes, the period of rent starts at 16h00 to end at 10h00.
- 5) The Mobil homes rental includes gas and electricity, but not sheets or laundry. A precise priced inventory of the equipment for the Mobil homes will be given with the keys upon arrival, and controlled on departure. A deposit of 300,00 € will be asked on arrival in the Mobil homes, and returned by mail after departure, after deduction if necessary of the amount for any deterioration or missing object, or maid service that is set at 75,00 € the first hour and 26,00€ the following hours. Dogs or other animals over 6Kg are not accepted inside the Mobil homes.
- 6) For the Mobil homes, payment must be done the day of arrival.
- 7) The installations must be constantly equipped of enough equipment, in case of the need for payment of any fee.
- 8) The Mobil homes rental for a minimum of two days, except in July and August when it is minimum one week from Saturday to Saturday.
- 9) The rent is seasonal, touristic, and don't implicate any specific rights for permanent residence.
- 10) Phone messages will be at disposal in the mail boxes at the office.
- 11) If you didn't choose the special deals for 2, 7 or 14 nights with a payment in advance, the stay must be paid every week before 20h00, and the day before departure.
- 12) Any false declaration, or disrespect of any rule of these general rent conditions or the inside statements, will immediately cancel the rent contract without any refund or compensation, and the stay will be shortened with expulsion if necessary. The paid amounts will be kept as compensation.
- 13) The pitches are for some of them, sunny, with shade, or partially shady, flat or slanted, easy or difficult of access, on too soft sand, too long or of an unusual shape, more adapted for a tent than a caravan or a camping car, or the opposite, with trees that represent a risk that branches, pine cones or sap of pines could fall, etc... To avoid any misunderstanding on these terms, we can't guaranty the information given by phone. We do not guaranty the pitches from disagreements on these matters. A reservation can't be based on such conditions; a refusal of a pitch on arrival will implicate no refund of the down payment. When a client has occupied a pitch, he is considered to have accepted it in full knowledge.
- 14) We accept payments by cash, credit cards, any others will be refused.

